ATTACCHI SALDATI MAG	135
MARCHIO CE	CAT. I

MORELLI

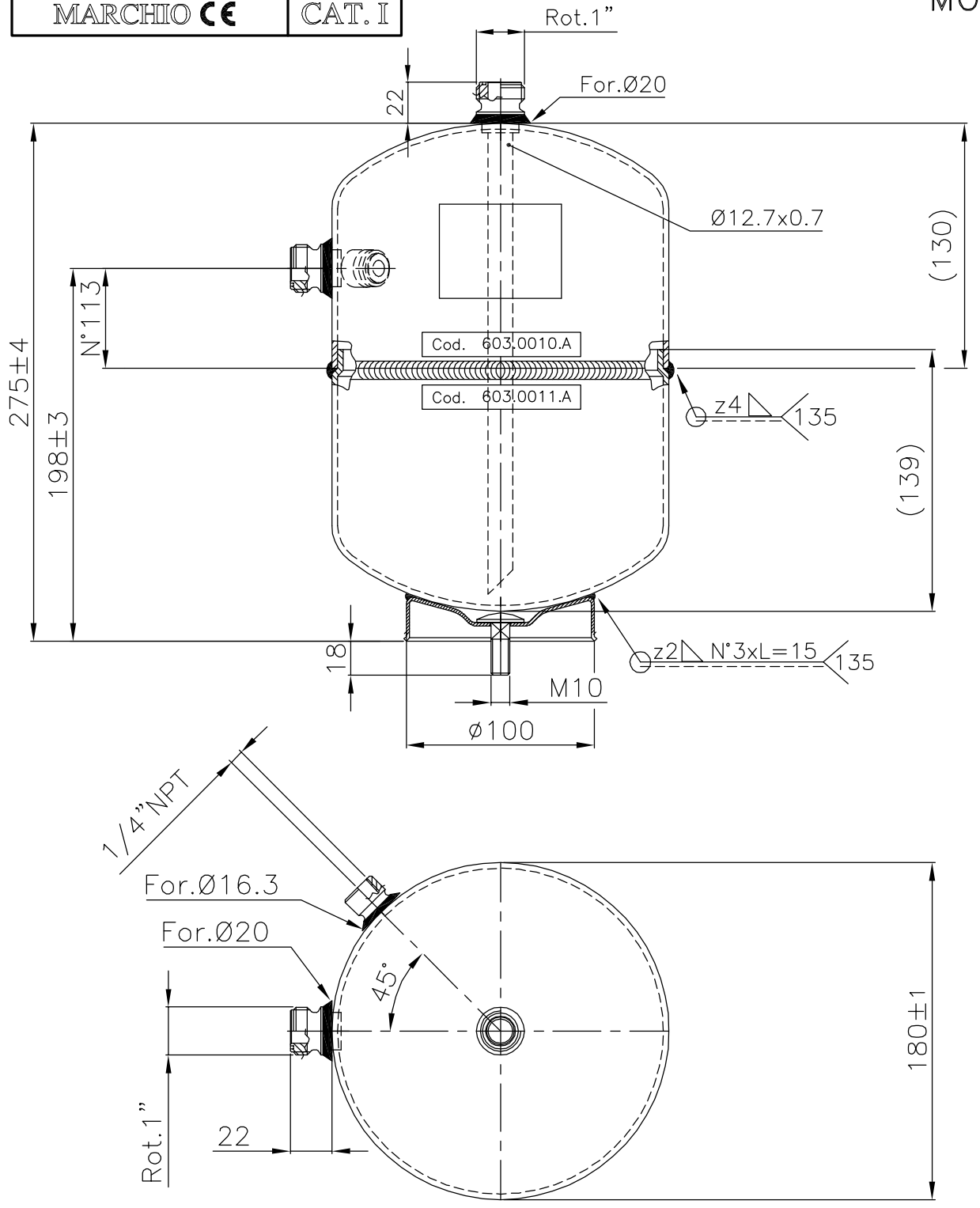

RESISTENZA ALLA CORROSIONE IN NEBBIA SALINA 500 ORE / SALT SPRAY TEST CORROSION RESISTANCE 500 HOURS

A TERMINI DELLE VIGENTI LEGGI SUI DIRITTI D'AUTORE,IL PRESENTE DISEGNO NON POTRA', ESSERE COPIATO,RIPRODOTTO O CONSEGNATO A TERZI ED A DITTE CONCORRENTI.

TOLLERANZE PER FORATURE ATTACCHI ±0.2

VERNICIATURA	colore NERO
RAL 9005	POLV. ☒ LIQ.☐

FRIGO MEC S.p.A. LEGNAGO VERONA–Italy I–37048 CE

Tipo	RV–180X275			
Fabbricazione–	Nr.			
Anno di fabbr.				
Gruppo Fluidi	2	/	Escluso	/
Categoria	I	/	Volume V:L	5.1
Temperatura	TS–°C	–10 120	–50 120	
Pres.max.consentita	PS–bar:	33	24	
Pres. di collaudo	PT–bar:	47.19		

DICHIARAZIONE DI CONFORMITA' CODICE: 404.0401.A

2	1	IM	MODIFICHE
		FIRMA	
		DATA	

SOSTITUISCE			MATERIALE PED–97/23/CE		SVILUPPO
SOSTITUITO					
Data 04/03/05	Disegnato Bernini	Controllato Venturini	Approvato	QUOTE SENZA INDICAZIONE DI TOLLERANZA SECONDO PROCEDURA INTERNA PR05	SCALA 1:1
Firme	BERNINI	VENTURINI	CATTIVELLI		PROIEZIONE

FRIGO MEC S.p.A.
COSTRUZIONE COMPONENTI
REFRIGERAZIONE CONDIZIONAMENTO
S.PIETRO DI LEGNAGO (VR)
TEL. ++39 0442 629006
FAX. ++39 0442 629091
www.frigomec.com/Email: frigomec@tin.it

TIPO	RICEVITORE DI REFRIGERANTE A NORME PED – (CE)
MODELLO	Ø180X275
CODICE	130.0376.A
FOGLIO	1/1